

(第79号)

平成29年4月1日

発行 社会福祉法人 知多福祉会
ふれあいの里
特別養護老人ホーム
デイサービスセンター
編集 広報委員会
愛知県知多市新知字二股10-1
TEL(0562)56-1411

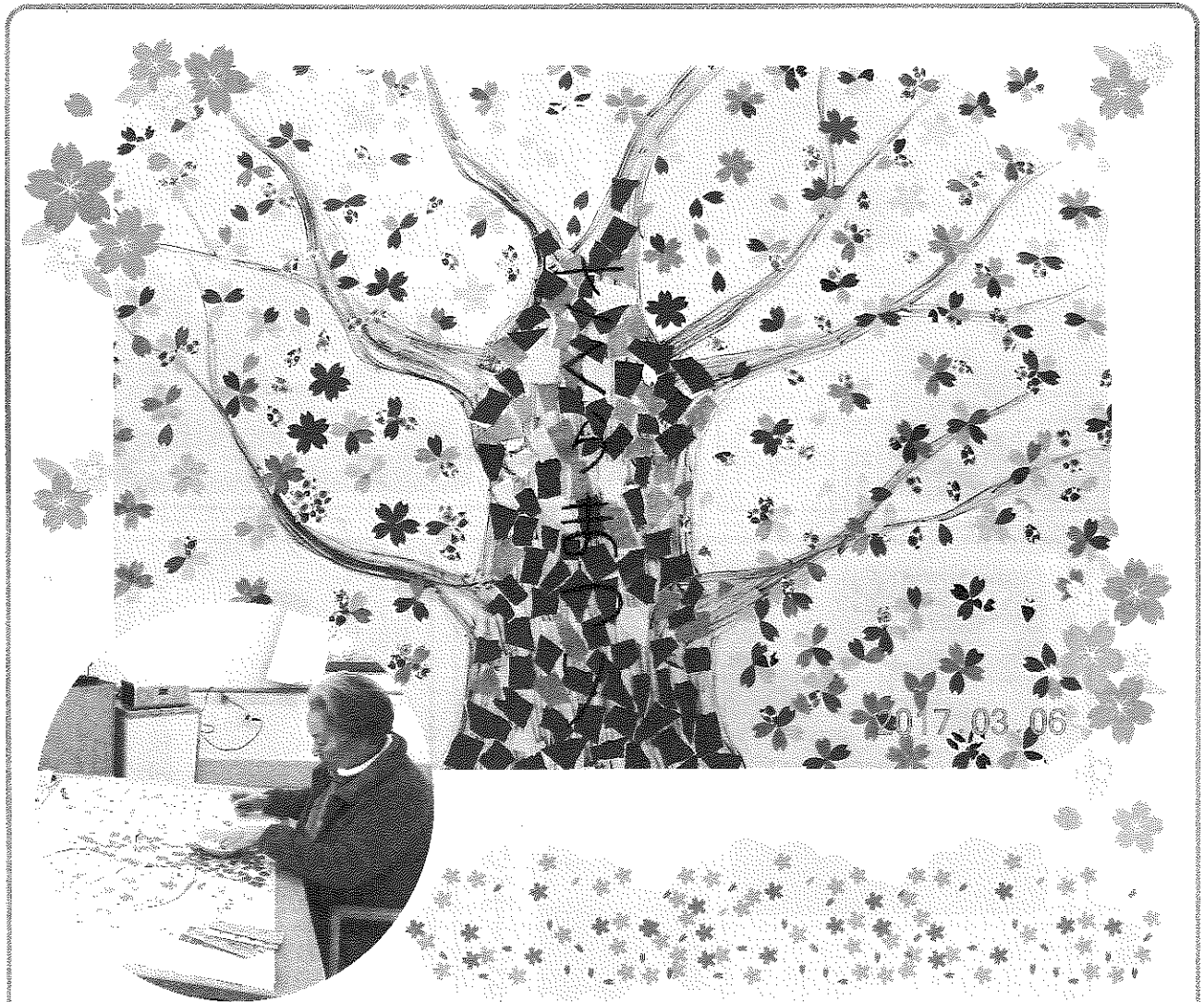
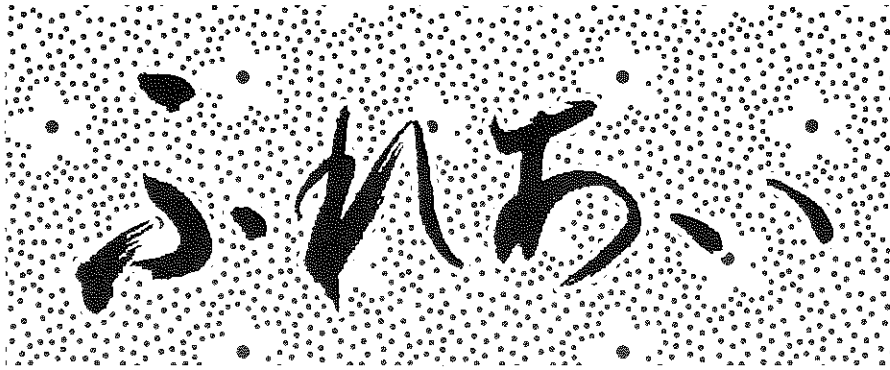

「貼り絵」 Craft

今日は利用者様と一緒に貼り絵を行いました。

ひな祭りも終わりまだ寒い日が続いています。桜の季節には少し早いです。桜の季節と貼り絵で少しでも春を感じられるようにと思い、桜の貼り絵をすることにしました。

利用者様は、一枚一枚丁寧に貼り絵を貼られていました。出来上がりを満足そうに眺められ、目を細められていました。

これから暖かくなったら施設内に咲くソメイヨシノや八重桜を時間を見つけては利用者様と見に行きたいと思えます。桜を前にすると利用者様も自然と笑顔になるので楽しい思い出がまた一つ増えると思います。

これからも利用者様と一緒に色々な作品を作っていきます。

(井上久美子)

「節分豆まき会」 1月17日

ふれあいの里に大智院の皆様が、今年も福を届けに来て下さいました。

節分に豆まきをするのは、「豆を「魔目」「魔滅」という言葉に掛けて、豆で鬼の目をつぶし魔を滅するという意味があるようです。住職様からのありがたいお話の後、こやかに豆まきがスタートします。「鬼は外」「福は内」と大きな声で号令を掛けられると、利用者様も一生懸命に大きな声を出していました。そして、合図とともに赤鬼、青鬼が現れると、皆一斉に豆を投げつけて今年も無事に鬼退治をすることが出来ました。終わつた後は皆様とても素敵な笑顔でした。ふれあいの里に素敵な福が来ること間違いなし。

(竹内 寛)

節分豆知識

節分に食べるといいとされる食べ物ベスト3!

1. こんにやく→お腹の砂おろし、胃のほうきともよばれ、身を清める事を目的として大掃除や冬至、節分などで食べられます
2. いわし→いわしの臭いは鬼が嫌いな臭いとされていて、鬼を払う効果があるとされています。
3. 恵方巻き→大阪の商人が商売繁盛と厄払いを目的に食べたとする説から節分に食べるようになったとされています。

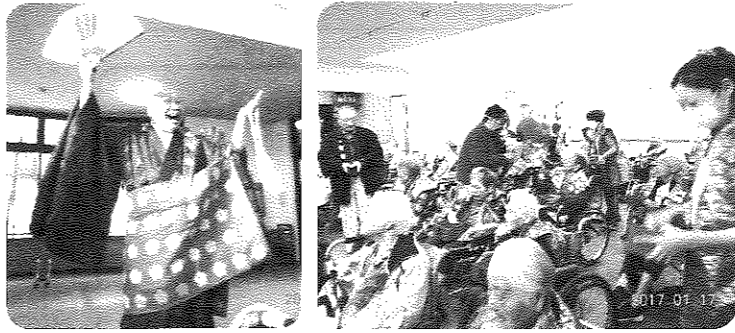

1							2						
日	月	火	水	木	金	土	日	月	火	水	木	金	土
1	2	3	4	5	6	7	1	2	3	4	5	6	7
8	9	10	11	12	13	14	8	9	10	11	12	13	14
15	16	17	18	19	20	21	15	16	17	18	19	20	21
22	23	24	25	26	27	28	22	23	24	25	26	27	28
29	30	31					29	30	31				



「ハッピークラブ」 姫巻き 3月2日

今回はフラワー等の利用者様とひな祭りになんで「姫巻き」を作りました。

材料は6個分で

- ・ ホットケーキミックス 150g
- ・ 水 50cc
- ・ 卵 2個
- ・ いちご 3個
- ・ バナナ 1/2本
- ・ こしあん 300g

作り方は、ホットプレートで着物に見立てる生地を焼き、バナナを芯にし、そのバナナの周りにこしあんを塗り、生地を巻きつけて姫に見立てます。顔はいちごを使用して可愛いお姫様の出来上がりです。今回は利用者様にバナナやいちごを包丁を使用して切つて頂きましたが、皆様手つきが良くあつてという間に切れてしまいました。

生地が出来、皆様思い思いの姫を作り、美味しく頂きました。

また次回も声を頂きましたので何か美味しい物をまた計画したいと思います。

(吉田 泰子)

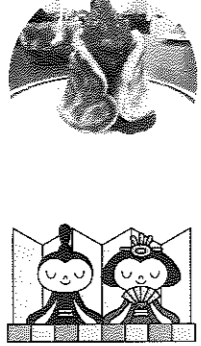

平成29年度行事(予定)

- 4月(日付未定)-----花見
 - 5月14日(日)-----母の日
 - (日付未定)-----バラ園見学
 - 6月9日(金)-----運動会
 - 18日(日)-----父の日
 - 7月2日(日)-----七夕
 - 8月4日(金)-----夏祭り
 - 15日(火)-----盆供養
 - 9月2日(土)-----長寿を祝う会
 - 10月22日(日)-----産業まつり
 - 11月12日(日)~17日(金)-----作品展
 - (日付未定)-----もみじ見学会
 - 12月20日(水)-----もちつき会
 - 1月(日付未定)-----初詣
 - 19日(金)-----節分豆まき会
 - 2月4日(日)-----節分
 - 3月4日(日)-----ひな祭り
- ※都合により日程を変更する場合があります。

3						
日	月	火	水	木	金	土
			1	2	3	4
5	6	7	8	9	10	11
12	13	14	15	16	17	18
19	20	21	22	23	24	25
26	27	28	29	30	31	



「なべ料理」

2月20日・24日

今年も土鍋料理の代表「鍋」を各棟で行いました。バード棟ではすきやき鍋、フラワー等では水炊き鍋。どちらもあつあつの鍋料理を利用者様に召し上がって頂きました。普段とは違った給食に利用者様からも「こんなこと初めてだね」「昔はよくやっていたわね」の声をいただいたり、職員が鍋の火加減を見ようと蓋を開けようとすると、「まだ穴から湯気が出てないから駄目よ」と利用者様からの声。鍋が出来上がるのを待っている間も楽しげでした。そして、あつあつの鍋が出来上がると、皆様美味しく食べていました。

また来年もお鍋料理を提供していきたいと思えます。

(吉田 泰子)

「バード棟レクリエーション」 2月10日

クリスマスにプレゼントされたモグラたたきなどのゲームをして楽しみました。利用者様同士で大いに盛り上がり、職員よりも上手にゲームをされる利用者様も見えて、とてもお元気でした。

(森 路子)

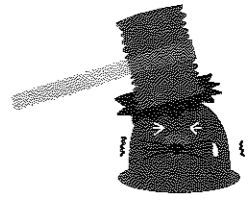

「フラワー棟レクリエーション」 2月19日



今日は午前、午後に分かれての複合レクリエーションが行われました。

午前中は植木等さん主演のDVDを鑑賞し、スーダラ節など懐かしい曲が流れると笑顔になられる方も見えました。午後からは食堂でカラオケ、談話室ではDVD鑑賞が行われました。カラオケでは周りの方の手拍子で盛り上がり、はりきって歌われる方も見えました。

皆様一日通して楽しんでおられるようでした。(角野 謙二)

「退職者インタビュー」

看護職員 大川 智美

在職中は大変お世話になりました。利用者の皆様と日々接する中、楽しく仕事をすることが出来ました。ありがとうございました。

看護職員 池田 薫

この度、一身上の都合により2月いっぱい退職になりました。私は、特別養護老人ホームでの勤務が初めての事だったので、毎日慣れないことで大変でしたが、利用者様からの笑顔や感謝の言葉に日々元気を頂きました。また、職員の皆様には優しくご指導して頂き感謝の気持ちでいっぱい입니다。短い間でしたが本当にお世話になりました。

介護職員 片山 美菜子

約一年という短い間でしたが、お世話になりました。介護経験も少なく、戸惑う事ばかりで、迷惑を掛けましたが皆さんが優しくフォローしてくださり楽しく仕事をすることが出来ました。少し名残惜しい気持ちもありますが、次の職場でも、ふれあいの里で学んだ知識を活かし自分らしく頑張りたいと思います。本当にありがとうございました。

生活相談員 早川 漢子

このたびは三月三十一日をもって退職させて頂いたことになりました。在職中は、瞬間に月日が過ぎた気がいたしますが、いたらずに私ではございましたが、皆様の温かいお心遣いとご指導のおかげで大過なく務め上げることができました。入所者の皆様とご家族との折々の出会いと別れの中で得た知識と経験は私の財産です。心より感謝申し上げます。皆様のご健康とご多幸を心より申し上げます。ありがとうございました。

「職員の異動」

()内は前職
生活相談員(介護職員) 竹内奈津美



デイサービスセンター

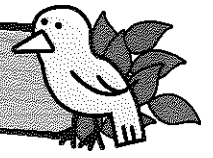

1月と2月



「初詣と梅見学」

デイサービス年初めの行事は、恒例となっている八幡神社へ初詣に行きました。石畳を慎重に歩いて手水舎で手を清めると左手にある大きなざざれ石を横目に見ながら神前に進み参拝をしました。「今年も一年皆さんが健康で無事に楽しく過ごせますように」とスタッフも一緒に祈願いたしました。皆さんも健康や安全を祈願される方が多くみられました。参拝後は皆さんと集合写真を撮りました。晴れ晴れとした表情を残すことが出来ました。

(木曾康太郎)



3月の行事は梅見学。佐布里の梅まつりも大盛況で連日多くの人々が来られているようです。今年も、昨年と比べると多少開花も遅い為、デイサービスでも予定を数日遅らせて見学に行きました。多少蕾の残る中、開いたばかりの淡く咲く白い花弁を愛でることが出来ました。

帰り道では菜の花や河津桜もみてきました。

(木曾康太郎)

3月

「煮干しラーメン」

前回の、だし巻き卵の実演から厨房出張サービス第二弾「煮干しラーメン」の屋台がデイルームに出て、だしが効いたこだわりスープの温かく美味しいラーメンを頂きました。私たちスタッフの世代には、ラーメンが身近な食べ物ですが、利用者の皆さんには日頃食べる機会が少ないというラーメン。煮卵やチャーシューまで自家製で、ラーメン屋さんそのものでした。

厨房スタッフの皆さんの素晴らしいパフォーマンスに感謝しています。

(笠原有花)

